

Da: snadir@snadir.it

Oggetto: Snadir Info-Point n.335 - All'albo sindacale ex art.25 legge 300/1970. Costituzione degli elenchi aggiuntivi alle GPS del personale docente ed educativo

Data: 06/03/2025 16:00:57

[Se non leggi correttamente questo messaggio, clicca qui](#)

SNADIR INFO- POINT

**La newsletter ufficiale dello
Snadir (Federazione Gilda-
Unams)**

**All'albo sindacale ex art.25 legge
300/1970**

Numero n. 335

6 marzo 2025

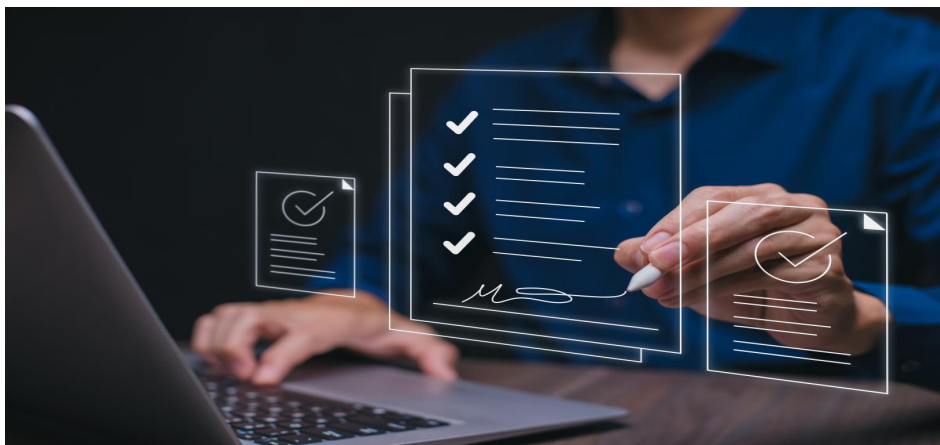

**Si invita a trasmettere il file
pdf**

**◆◆"Snadir Info-Point
n.335" agli **insegnanti di**
religione del vostro istituto
scolastico e di affiggerlo
all'albo sindacale.**

Costituzione degli elenchi aggiuntivi alle GPS del personale docente ed educativo

Si ringrazia per la collaborazione, cordiali saluti



Segreteria Legale e Amministrativa

Via Sacro Cuore, 87 - 97015 Modica (RG)

Tel. 0932 762374 - fax. 0932 455328

Segreteria Nazionale

Via del Castro Pretorio, 30 - 00185 Roma

Tel. 06 62280408 - fax. 06 81151351

www.snadir.it snadir@snadir.it

Inviato con 

[Unsubscribe](#) | [Disiscriviti](#)